

CATÁLOGO DO ITEM IMPORTADO

Pleito de Inclusão de Ex-Tarifário

- não confidencial, todo em português, no máximo 3 páginas, orientação retrato, sem qualquer indício que identifique a empresa pleiteante -

Número de Controle SDIC	NCM	Sugestão de descrição do ex-Tarifário (item II – c. da Ficha Técnica – Excel)
F19-23II	8412.29.00	Motor hidráulico de pistão axial, fabricado em ferro fundido, composto de até 7 pistões, eixo principal com 15 dentes, com deslocamento mínimo aproximado de 14,45 cc/rev, circuito de escoamento em loop, válvula de alívio CPRV ajustada para pressão aproximada de 300 PSI, próprio para converter energia do fluido sob pressão em movimento rotativo; aplicado em máquinas agrícolas.

1. Especificações técnicas detalhadas da autopeça:

- Motor hidráulico;
- Fabricado em ferro fundido;
- Composto de 7 pistões;
- Com deslocamento mínimo de 14,45 cc/ver;
- Eixo principal com 15 dentes;
- Circuito de escoamento em loop;
- Válvula de alívio CPRV ajustada para pressão de 300 PSI;
- Peso de 25 KG.

2. Imagens da autopeça importada e/ou desenho esquemático:

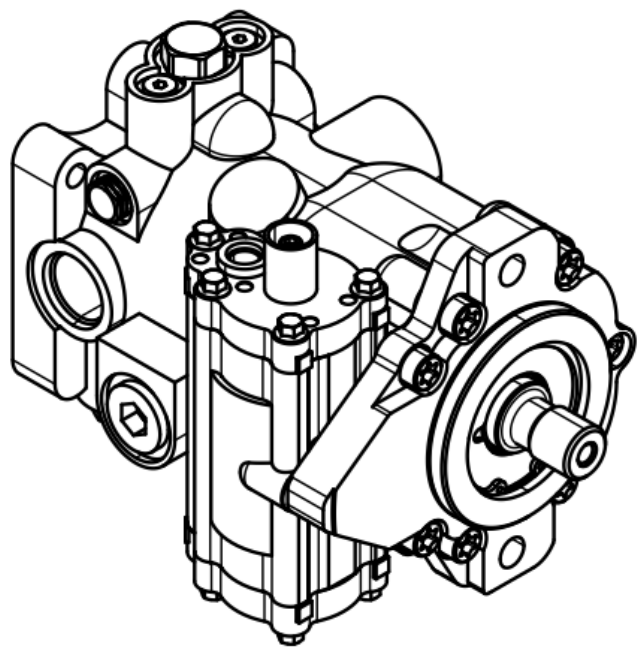

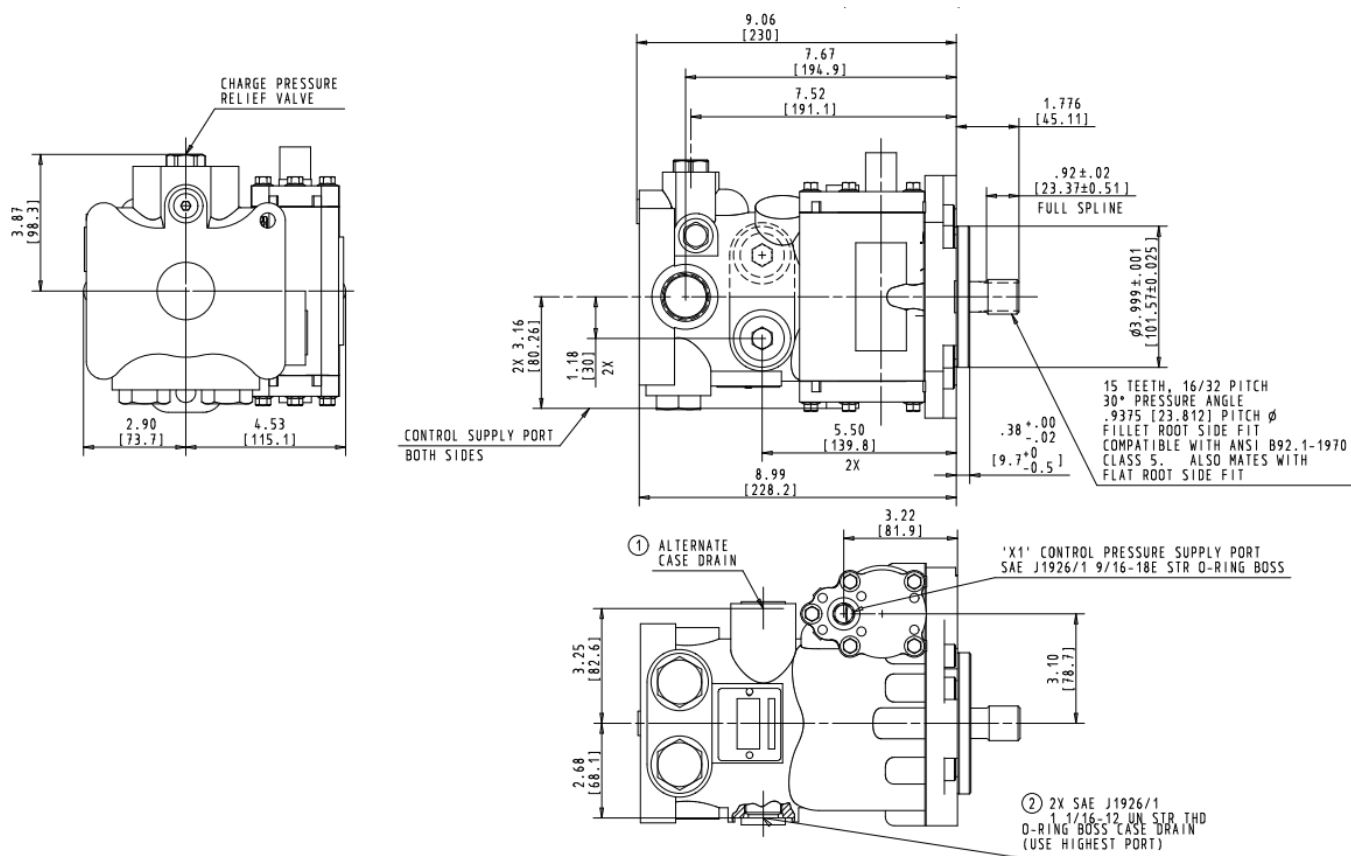

### 3. Aplicação do item importado:

Máquinas agrícolas.

### 4. Função do item importado no produto fabricado pela empresa pleiteante do ex-tarifário:

Próprio para converter energia do fluido sob pressão em movimento rotativo.